



**PRÉFET  
DU CHER**

*Liberté  
Égalité  
Fraternité*

**Plan de prévention des risques  
d'inondation du Cher rural  
dans le département du Cher**

**extrait pour la commune de Nozières**



*Photo : DDT18 - Abbaye de Noirlac - mai 2001*

## **Atlas cartographique**

**Direction départementale des Territoires**

**6, place de la Pyrotechnie - CS 20001 - 18019 Bourges cedex - tél : 02 34 34 61 00 - fax : 02 34 34 63 00**  
Horaires d'ouverture : du lundi au jeudi de 9h à 11h30 et de 14h à 16h30 - le vendredi de 9h à 11h30 et de 14h à 16h



**PRÉFET  
DU CHER**

*Liberté  
Égalité  
Fraternité*

**Plan de prévention des risques d'inondation du Cher rural - Atlas approuvé**  
**Cartes des phénomènes naturels - Planche 4**

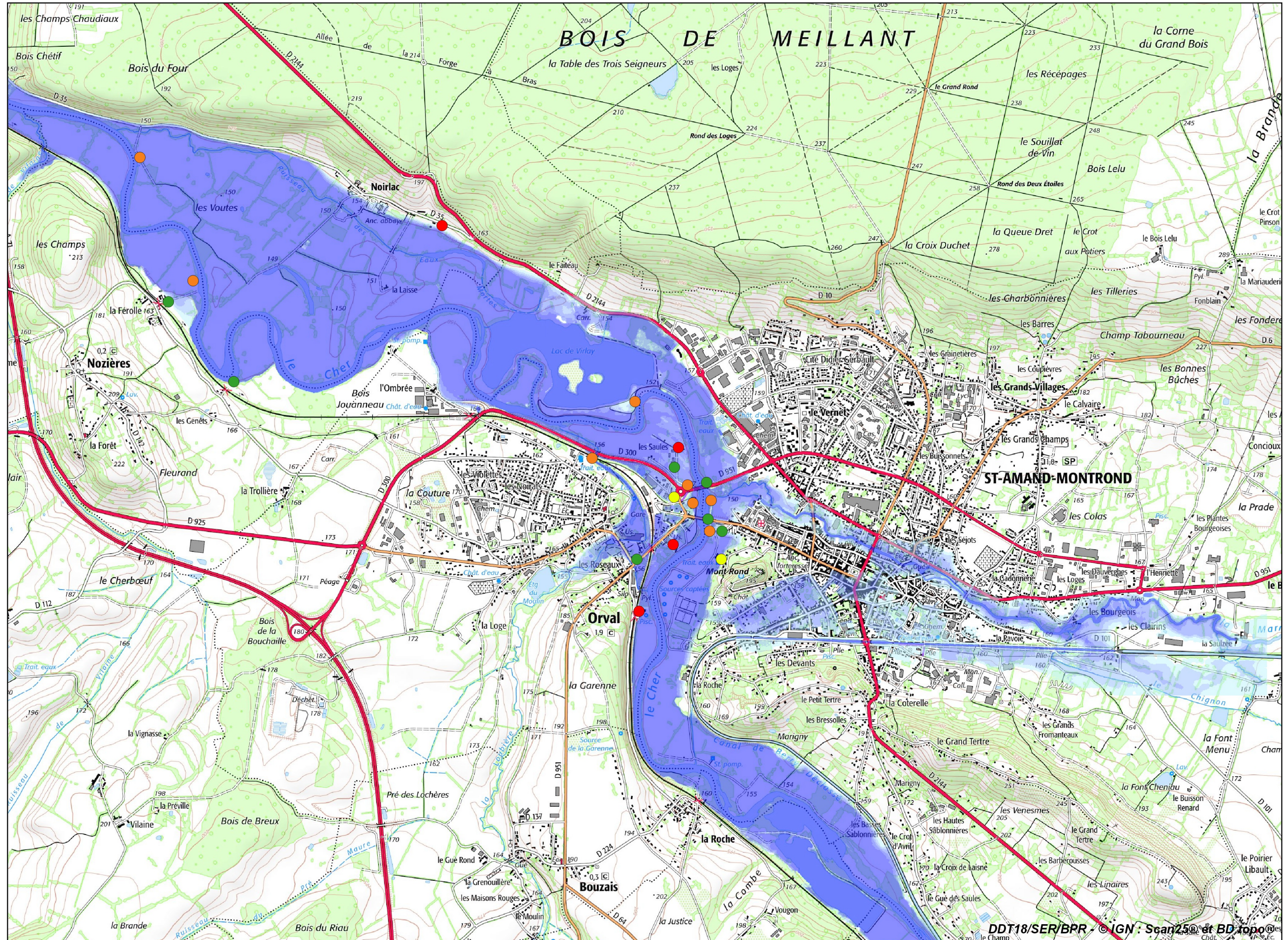

**Légende**

**Hauteurs de submersion**

- hauteur inférieure à 0,50 m
- hauteur comprise entre 0,50 m et 1,00 m
- hauteur comprise entre 1,00 m et 1,50 m
- hauteur comprise entre 1,50 m et 2,00 m
- hauteur supérieure à 2,00 m

**Repères de crues**

- Repères de crue de 1940
- Repères de crue de 1958
- Repères de crue de 1977
- Repères de crue de 2001

**Échelle 1/25 000**  
**(impression A3)**



**PRÉFET  
DU CHER**

*Liberté  
Égalité  
Fraternité*

# Plan de prévention des risques d'inondation du Cher rural - Cartes des aléas et des enjeux - Atlas approuvé















## Planche 9 - Communes de Bruère-Allichamps, Farges-Allichamps et Nozières

### Légende

#### Aléas

-  Hauteur inférieure à 0,50 m
-  Hauteur comprise entre 0,50 m et 1,00 m
-  Hauteur comprise entre 1,00 m et 2,00 m
-  Hauteur supérieure à 2,00 m
-  Eaux permanentes
-  Zones de vitesse marquée

#### Enjeux ponctuels en zone inondable

-  Camping
-  Captage AEP
-  Église
-  Élevage
-  Établissement scolaire
-  Exploitation agricole
-  Gymnase
-  ICPE
-  Mairie
-  Musée
-  Ouvrage assainissement collectif
-  Salle des fêtes
-  Secours
-  Transformateur ou poste électrique

#### Autres

-  Bâti en zone inondable

**Échelle 1/10 000  
(impression A3)**

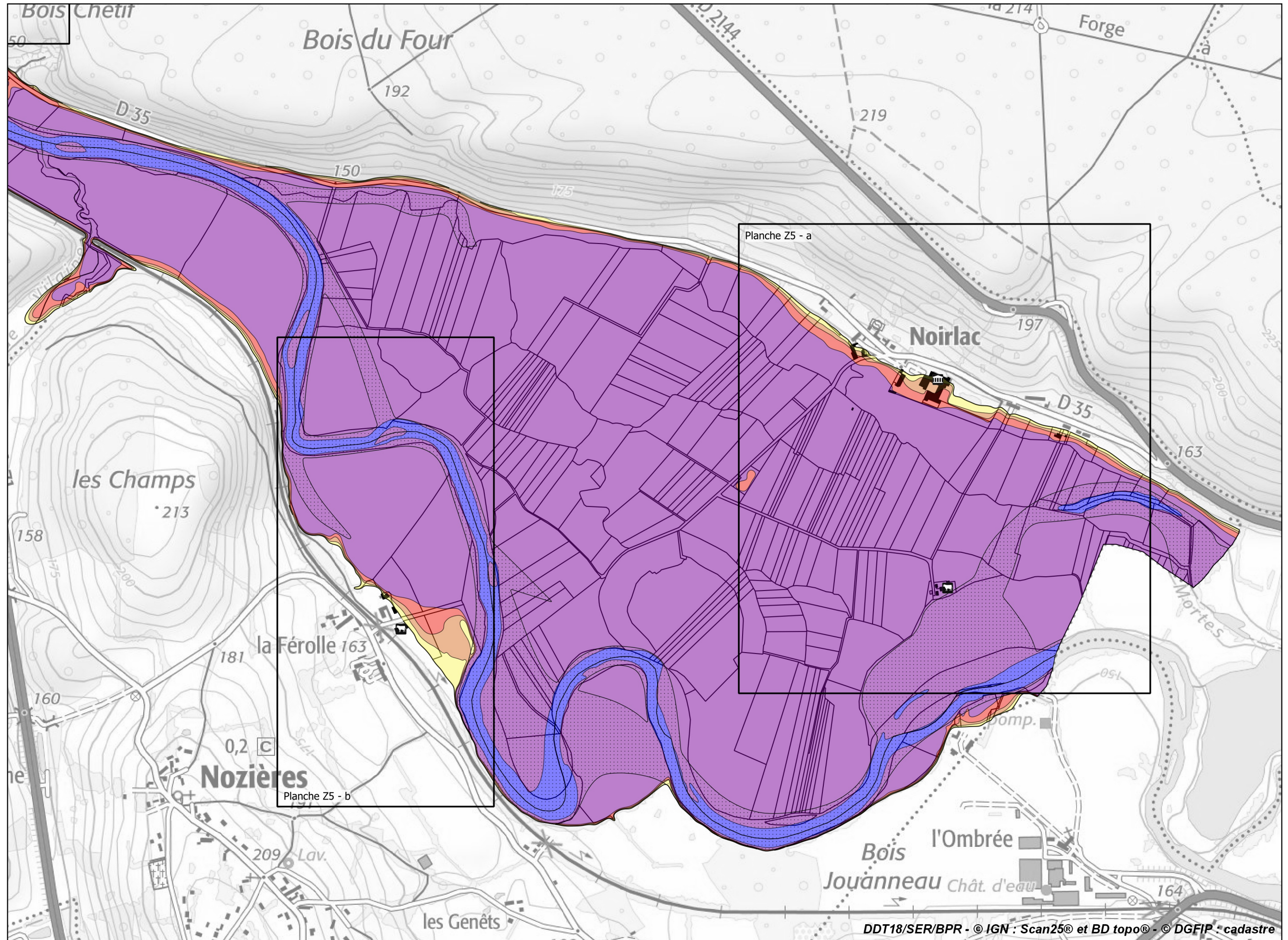



# PRÉFET DU CHER

Liberté  
Égalité  
Fraternité

## Plan de prévention des risques d'inondation du Cher rural - Cartes des aléas et des enjeux - Atlas approuvé Planche 10 - Communes de Bruère-Allichamps, Farges-Allichamps et Nozières

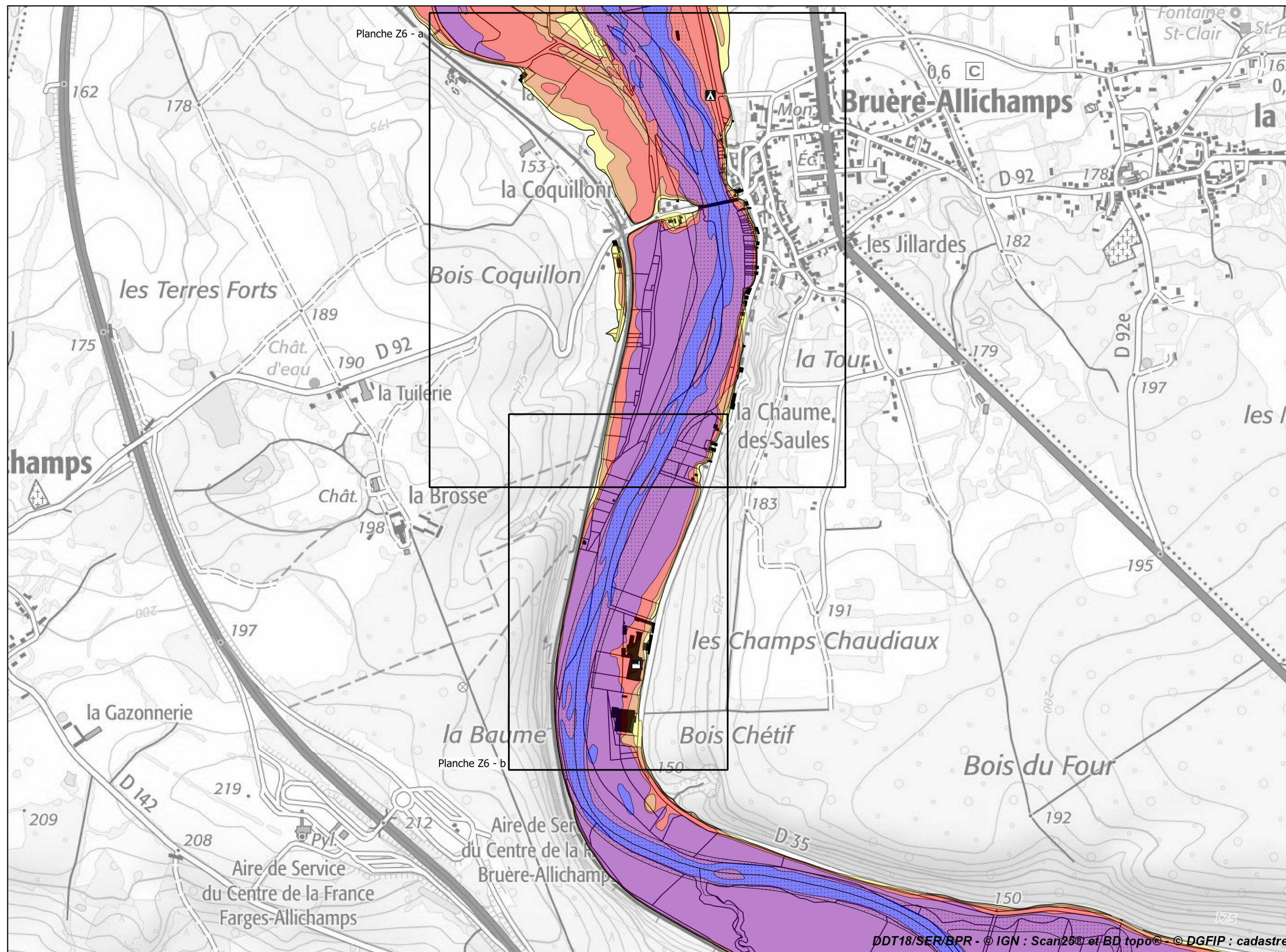

### Légende

#### Aléas

- Hauteur inférieure à 0,50 m
- Hauteur comprise entre 0,50 m et 1,00 m
- Hauteur comprise entre 1,00 m et 2,00 m
- Hauteur supérieure à 2,00 m
- Eaux permanentes
- Zones de vitesse marquée

#### Enjeux ponctuels en zone inondable

- Camping
- Captage AEP
- Église
- Élevage
- Établissement scolaire
- Exploitation agricole
- Gymnase
- ICPE
- Mairie
- Musée
- Ouvrage assainissement collectif
- Salle des fêtes
- Secours
- Transformateur ou poste électrique

#### Autres

- Bâti en zone inondable

Échelle 1/10 000  
(impression A3)



**PRÉFET  
DU CHER**

*Liberté  
Égalité  
Fraternité*

**Plan de prévention des risques d'inondation du Cher rural - Cartes des aléas et des enjeux - Atlas approuvé**  
**Planche de zooms Z5 - Communes de Bruère-Allichamps et Nozières**

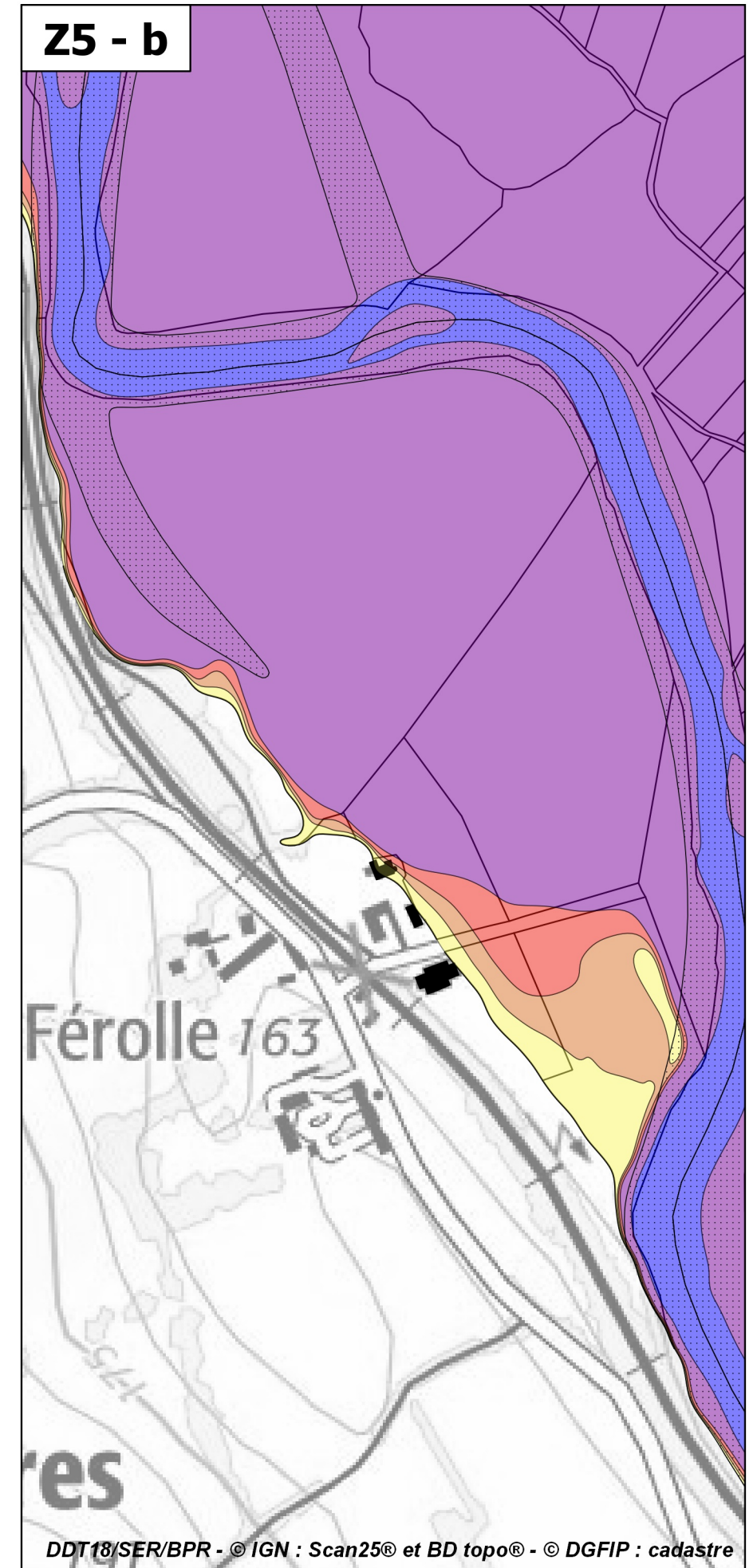
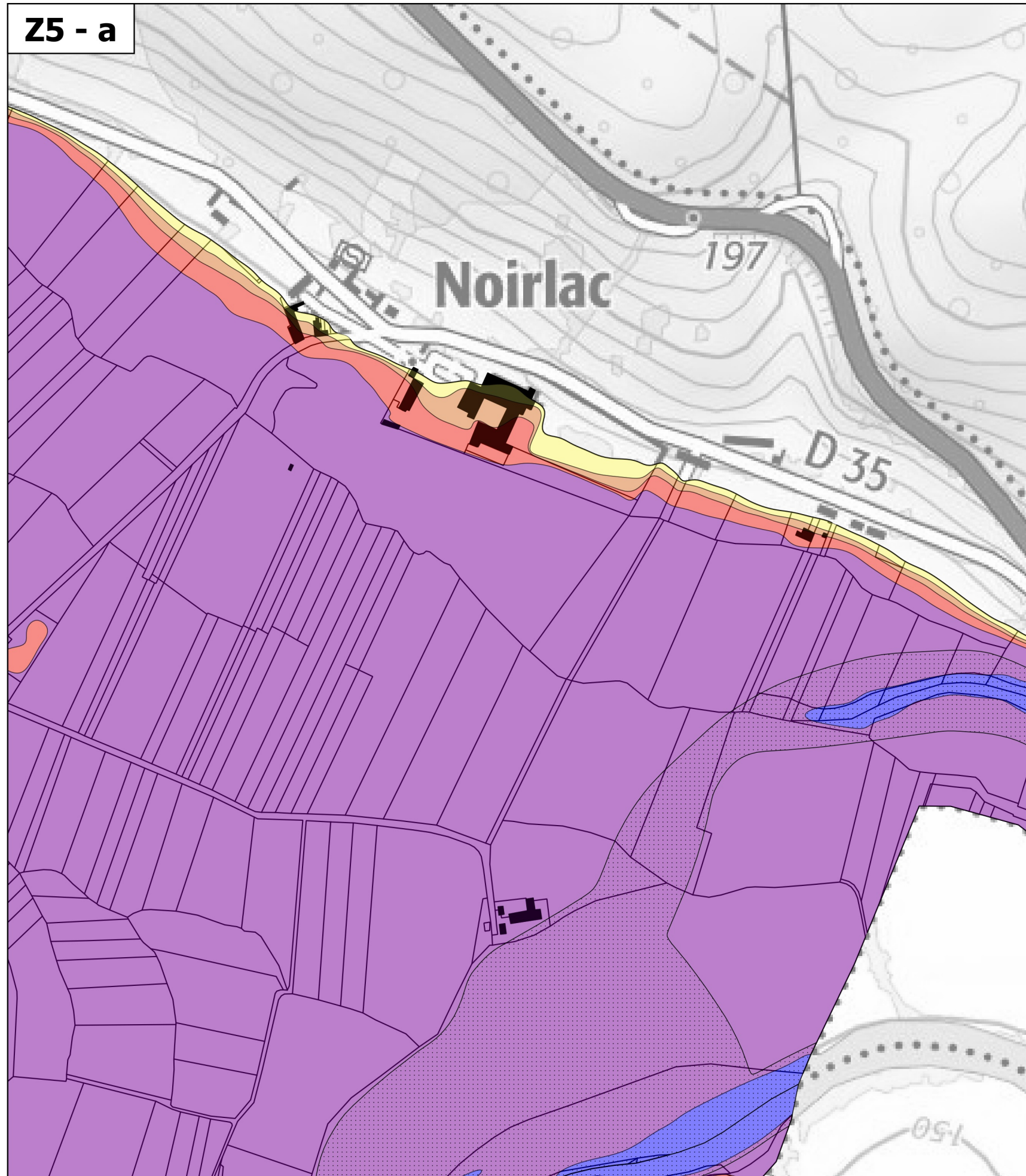

**Légende**

**Aléas**

- Hauteur inférieure à 0,50 m
- Hauteur comprise entre 0,50 m et 1,00 m
- Hauteur comprise entre 1,00 m et 2,00 m
- Hauteur supérieure à 2,00 m

Eaux permanentes

Zones de vitesse marquée

**Autres**

Bâti en zone inondable

**Échelle 1/5 000**  
**(impression A3)**



**PRÉFET  
DU CHER**

*Liberté  
Égalité  
Fraternité*

# Plan de prévention des risques d'inondation du Cher rural - Cartes du zonage réglementaire - Atlas approuvé

## Planche 9 - Communes de Bruère-Allichamps, Farges-Allichamps et Nozières

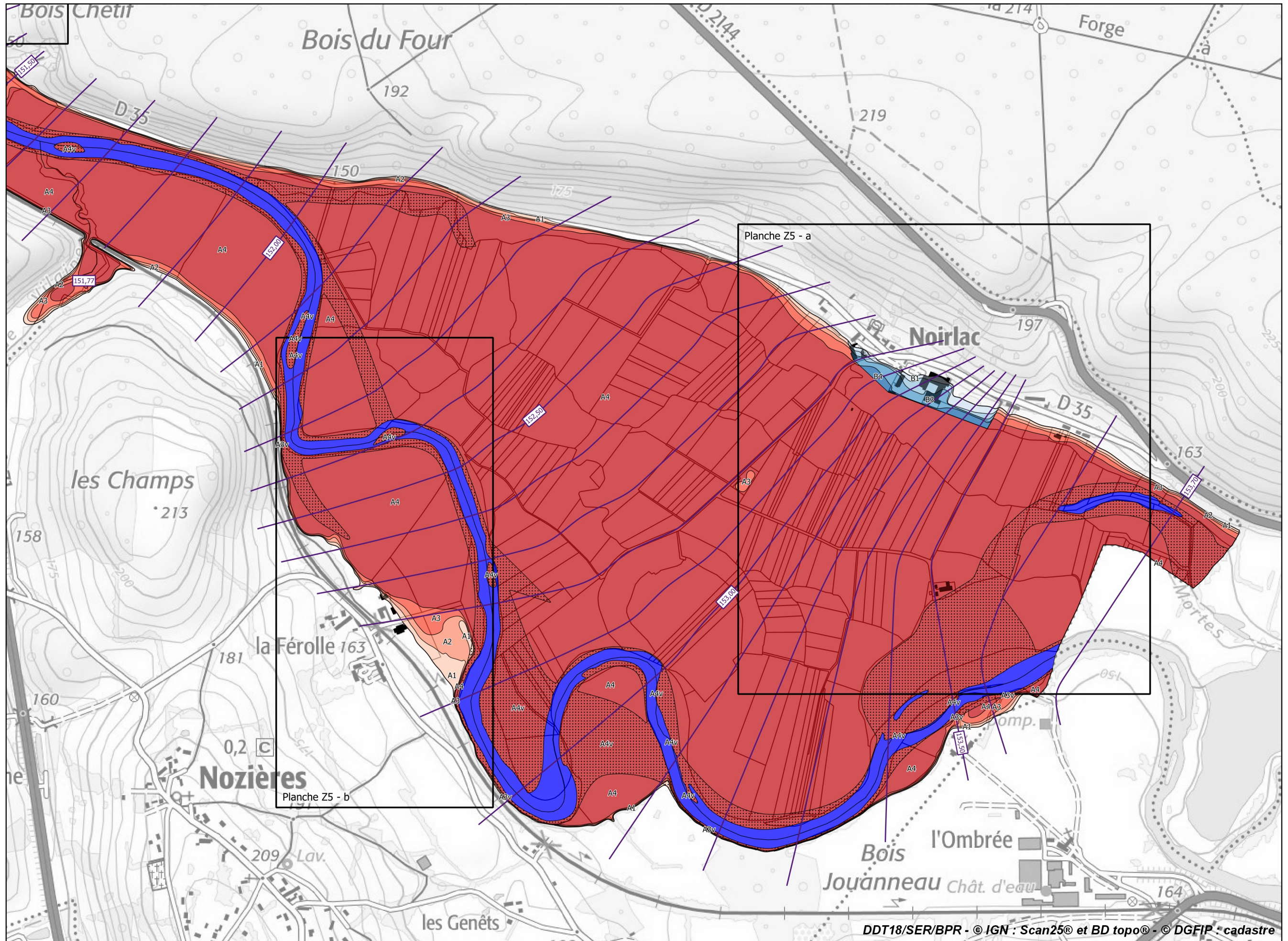

**Légende**

**Zonage réglementaire**

- Zone A1
- Zone A1v
- Zone A2
- Zone A2v
- Zone A3
- Zone A3v
- Zone A4
- Zone A4v
- Zone B1
- Zone B1v
- Zone B2
- Zone B2v
- Zone B3
- Zone B3v
- Zone B4
- Zone B4v
- Zone Bru
- Eaux permanentes

**Autres**

- Bâti en zone inondable
- Isocotes des PHEC

**Échelle 1/10 000  
(impression A3)**



**PRÉFET  
DU CHER**

*Liberté  
Égalité  
Fraternité*

**Plan de prévention des risques d'inondation du Cher rural - Cartes du zonage réglementaire - Atlas approuvé**  
**Planche 10 - Communes de Bruère-Allichamps, Farges-Allichamps et Nozières**

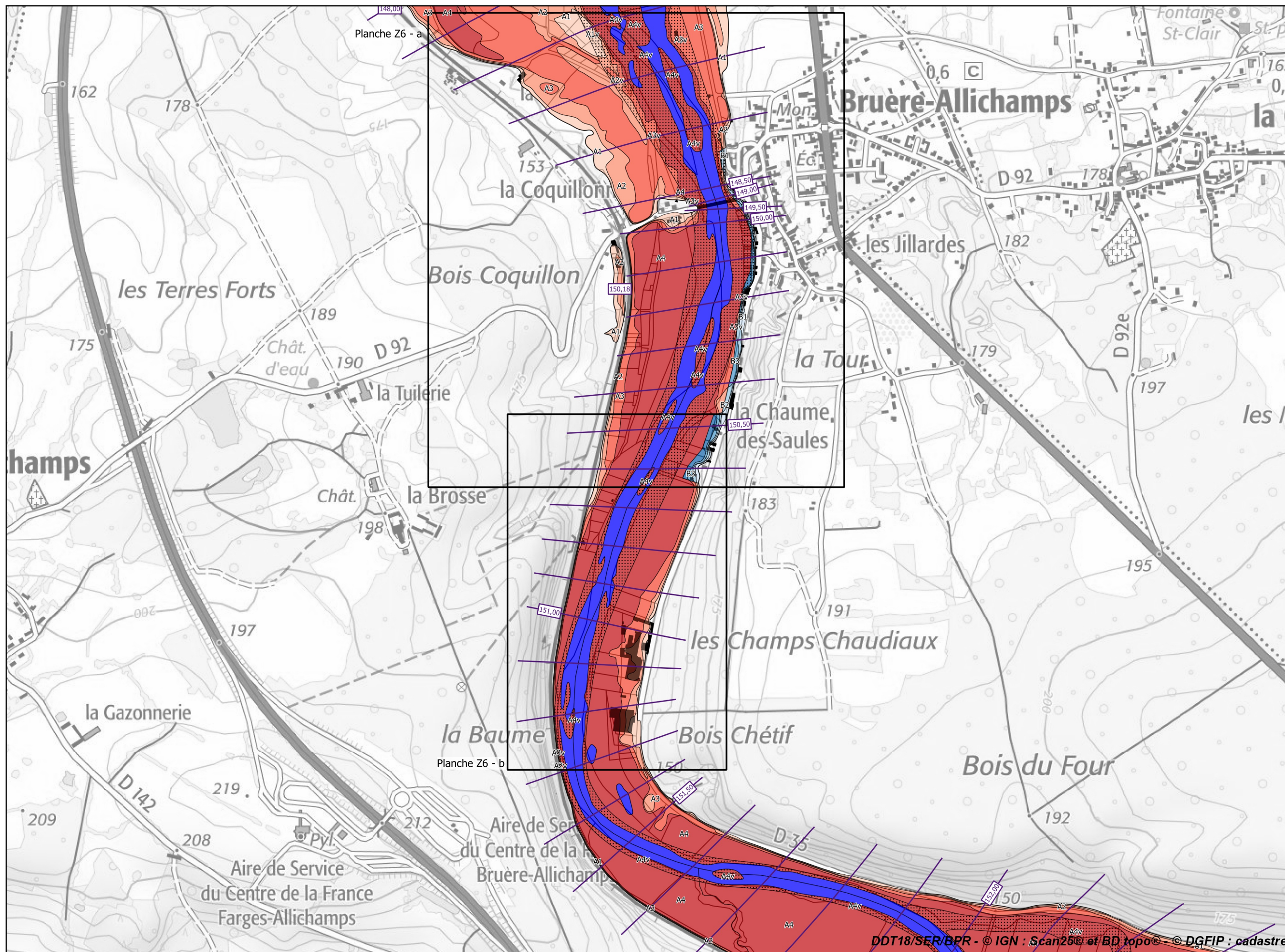

**Légende**

**Zonage réglementaire**

- Zone A1
- Zone A1v
- Zone A2
- Zone A2v
- Zone A3
- Zone A3v
- Zone A4
- Zone A4v
- Zone B1
- Zone B1v
- Zone B2
- Zone B2v
- Zone B3
- Zone B3v
- Zone B4
- Zone B4v
- Zone Bru
- Eaux permanentes

**Autres**

- Bâti en zone inondable
- Isocotes des PHEC

**Échelle 1/10 000  
(impression A3)**



**PRÉFET  
DU CHER**

*Liberté  
Égalité  
Fraternité*

**Plan de prévention des risques d'inondation du Cher rural - Cartes de zonage réglementaire - Atlas approuvé**  
**Planche de zooms Z5 - Communes de Bruère-Allichamps et Nozières**

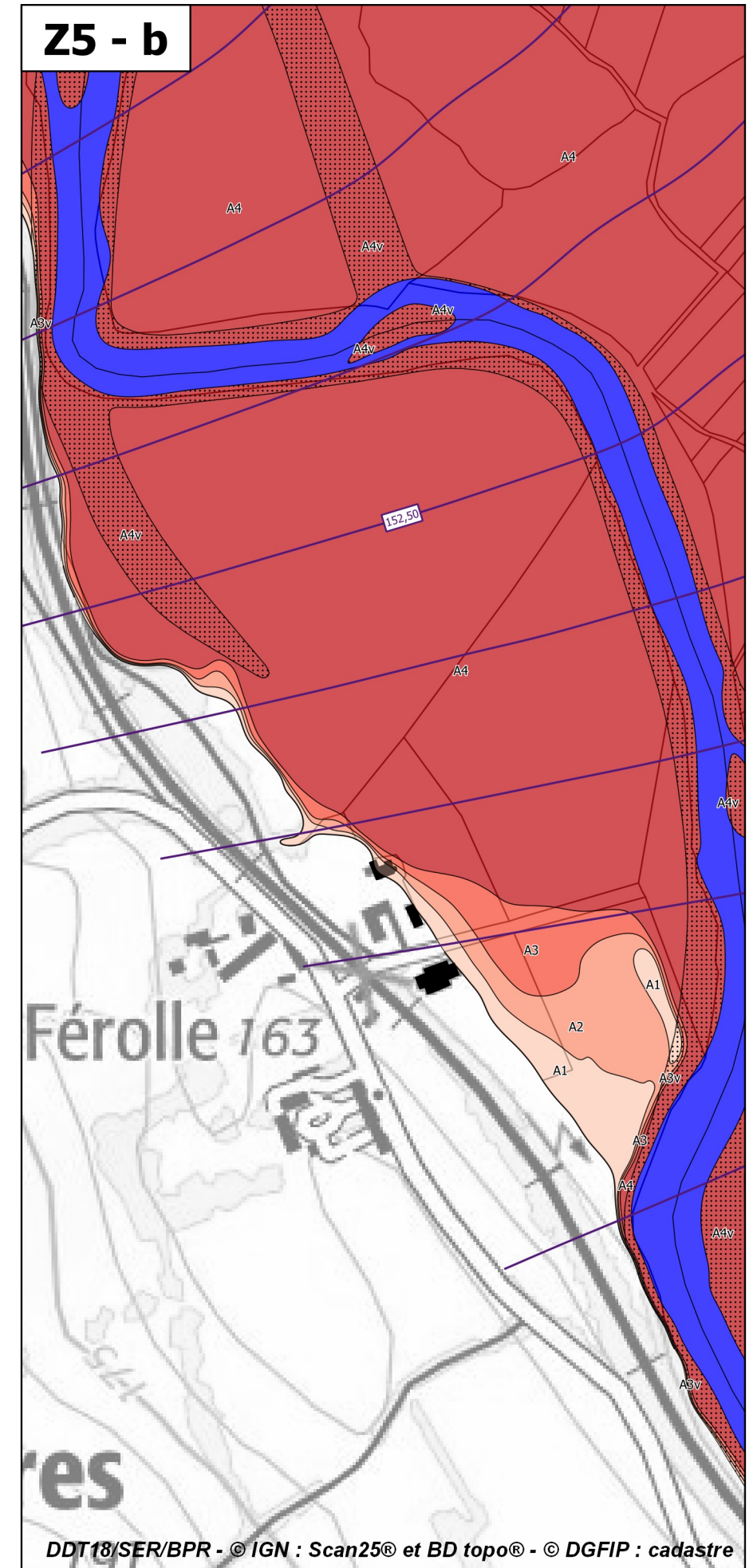
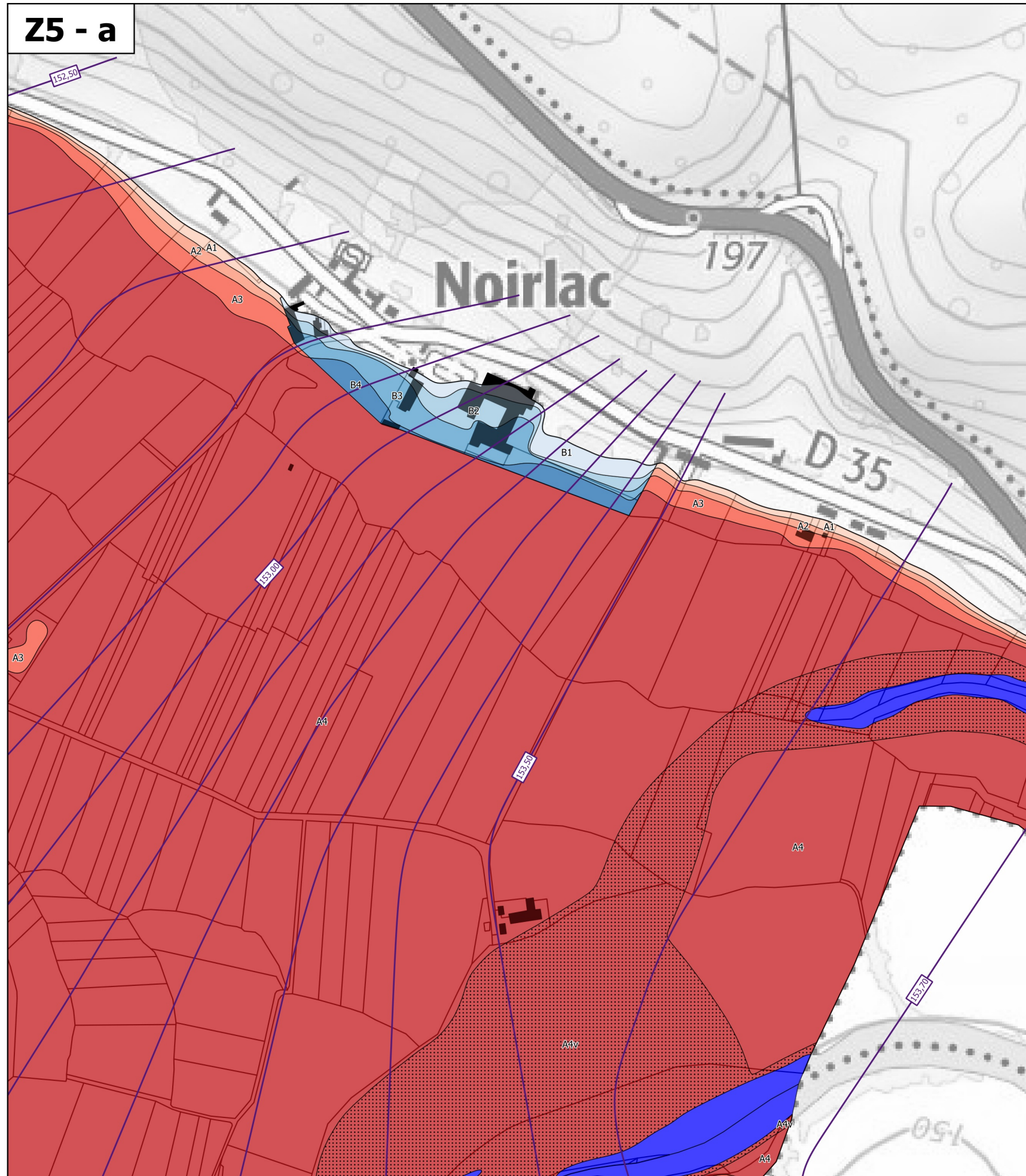

**Légende**

**Zonage réglementaire**

- Zone A1
- Zone A1v
- Zone A2
- Zone A2v
- Zone A3
- Zone A3v
- Zone A4
- Zone A4v
- Zone B1
- Zone B1v
- Zone B2
- Zone B2v
- Zone B3
- Zone B3v
- Zone B4
- Zone B4v
- Zone Bru
- Eaux permanentes

**Autres**

- Bâti en zone inondable
- Isocotes des PHEC

**Échelle 1/5 000**  
**(impression A3)**